ピアノ弾き語りライブとレコード鑑賞会 ミュージックデイズin札幌コンベンション

10月12日・13日、東札幌

札幌コンベンションセンターが主催する"Music Days in 札幌コンベンションセンター"の「南壽(なす)あさ子ピアノ弾き語りライブ」が10月12日(土)午後2時～3時30分、「レコード鑑賞会」が10月13日(日)①午前10時30分～11時30分②午後1時～2時③午後3時～4時、それぞれ同センター小ホール(白石区東札幌6条1丁目、地下鉄東札幌駅8分)で開かれる。入場無料。ライブは当日午前9時30分から先着180人に整理券を配布。レコード鑑賞会は各回直接会場へ。

12日のライブに出演する、南壽あさ子さんは、2013年にメジャーデビュー。ライブではオリジナルの楽曲などを披露する予定。

13日のレコード鑑賞会は、午前10時30分～11時30分が「レコード制作の現場から」。レコードの制作プロセスを紹介。午後1時～2時が「レコードはタイムマシン」。ちあきなおみ、美空ひばりほかの往年の名曲を中心に演奏。午後3時～4時が「最新レコードで蘇(よみがえる)80年代珠玉のポップスたち」。こだわりのプロセスで制作されたレコードをかけていく。

問い合わせ/同センター✆817-1010。

南壽あさ子さん

アナログとデジタル聴き比べ…SP盤も多数紹介「チャリティちくおんきコンサート」

10月12日、札幌市教文会館

アナログVSデジタル聴き比べ……「チャリティちくおんきコンサート」が10月12日(土)午後1時30分～、札幌市教育文化会館4階講堂(北1西13、地下鉄西11丁目駅1番出口5分)で開かれる。1時間～1時間30分程度。料金は1000円(学生500円)。定員は先着80人。当日直接会場へ。益金は児童福祉施設に寄付される。

当日は、バッハ「ガボット」、プレスリー「やさしく愛して」、ピアフ「ばら色の人生」ほかのSP盤を蓄音機でかけ、同じアーティストのCDと聴き比べる。また、雪村いずみ、三橋美智也ほか多数のSP盤も蓄音機で楽しむという。

札幌SPレコード愛好会とクラシック初期盤レコードとビンテージ・オーディオを扱う札幌の専門店・クリケットレコードが共催する。

問い合わせ/札幌音蔵✆855-1214。

北海道博物館クローズアップ展示…2コーナーを入れ替え「新選組の元幹部隊士 永倉新八」など新設

10月12日～12月18日展示

資料や話題を定期的に入れ替えて展示する北海道博物館の展示コーナー「クローズアップ展示」は、新たに収集した資料や、資料の劣化を防ぐために限られた期間しか展示できない貴重な資料も登場する人気コーナーだが、現在展示されている7つのコーナーのうち、2つのコーナーが10月12日(土)から入れ替わる。新コーナーは、19世紀中ごろ、場所請負制という仕組みのもとで変わりつつあるアイヌ民族の様子を描いた屏風を紹介する『蝦夷風俗十二ヶ月屏風』を読む(2)」と、新選組の幹部隊士で、明治時代には小樽に住み杉村義衛と改名して樺戸集治監の剣道師範や東京での道場開設、のち北大の剣道部など後進の指導につとめた永倉新八ゆかりの資料について紹介する「新選組の元幹部隊士 永倉新八――の2つのコーナー。新たな2つの展示を含め、全7コーナーの展示は12月18日(水)までの期間行われ、12月21日(土)からまた新たなテーマの展示が始まる。

杉村義衛(永倉新八)=前列中央/大正2年=

◆新クローズアップ展示1【蝦夷風俗十二ヶ月屏風を読む(2)】10月12日(土)～12月18日(水)＝19世紀中ごろのアイヌ民族の1年間の生活の移り変わりや、場所請負制という仕組みのもとで変わりつつあるアイヌ民族の様子を描いた屏風を紹介。7～12月を描いた左隻(させき)を展示。

◆新クローズアップ展示2【新選組の元幹部隊士 永倉新八】10月12日(土)～12月18日(水)＝江戸時代終わりごろの京都で、幕府に敵対する志士などを取り締まった新選組。その幹部隊士の1人であった、永倉新八ゆかりの資料について紹介。

○　○　○

継続展示は次の通り。

◇クローズアップ展示3【アイヌ語地名研究の第一人者・山田秀三の葉書から】12月18日(水)まで◇クローズアップ展示4【アイヌ語地名研究・山田秀三のアイヌ文化の記録や保存への関わり】12月18日(水)まで◇クローズアップ展示5【宮手から北海道へ渡った神楽】12月18日(水)まで◇クローズアップ展示6【たくぎん(北海道拓殖銀行)】12月18日(水)まで◇クローズアップ展示7【北海道の地名にちなむ植物】12月18日(水)まで――。

問い合わせ/北海道博物館✆898-0466。

道内のイベント

第26回もんべつグルメまつり 10月12日(土)～14日(月・祝)10時～16時(14日は15時まで)ガリンコステーション横駐車場。オホーツクのグルメが総結集するイベント。今年は会場が変更されたので注意を。期間中は買った海産物をその場で焼いて楽しめるオホーツクバーベキューコーナーが設置され、10時30分開催のタイムセール(10時から整理券配布)、海産物セットが当たる抽選会などが行われる。ホタテ早剥き大会(12日)や「かまぼこすくい」(13日)などのアトラクションも。バスターミナルから会場までのシャトルバスも運行。同実行委事務局(紋別観光振興公社)✆0158-24-3900。

毛ガニなどオホーツクの海の幸が集結(紋別市)

赤井川村・第8回メープル街道393もみじ祭 10月12日(土)10時～15時、道の駅あかいがわ。色付きはじめた紅葉と地元ほか、イベントなどで連携する神恵内村、小樽や倶知安など近郊の旬の味覚を楽しむおまつり。地元カルデラ太鼓、小樽・潮太鼓、倶知安・羊蹄太鼓の共演ステージや、赤井川産のお米を使った「ゆきやか」に合う丼の具を決める「丼てすと」のほか、今年は開村120年を記念してじゃがいも3kgを120円で販売する(数量限定)。赤井川村産業課✆0135-34-6211。

別海町・第59回西別川あきあじまつり 10月13日(日)10時～14時、別海漁協新港特設会場。江戸時代、徳川幕府に献上されていたという"西別鮭"をメインに、秋の味覚を楽しむお祭り。9時30分～オープニングセレモニー。サケ釣り大会(小学生以上対象、9時受付)やあきあじつかみどり(買い物で抽選券配布、定員100人)のほか、サーモンダービー、女性尻相撲大会など参加型のアトラクション。新沼謙治をゲストに歌謡ショーも行われる。会場では生鮭のほかホッキなどの活貝、切り身の串焼き、チャンチャン焼き、あきあじ鍋などのサケ料理、加工品販売も。別海町商工観光課✆0153-75-2111。

帯広市・第64回岩内仙峡もみじまつり 10月13日(日)10時～14時、岩内仙峡一帯(雨天時は川西農業者研修センター)。景勝地・岩内仙峡の紅葉と秋の味覚を楽しむお祭り。地元野菜の格安販売のほか、ジンギスカンなどが楽しめる売店が並び、野菜の重量当てクイズや山の幸大ビンゴ大会、野菜のつかみどり(500円)、じゃがバターの無料提供など、野菜をメインにした催しが行われる。歌謡ショー、のど自慢大会などのステージも。同実行委(帯広観光コンベンション協会)✆0155-22-8600。

市内の景勝地・岩内仙境(帯広市)

千歳市・支笏湖洞爺国立公園指定70周年記念第43回支笏湖紅葉まつり 10月13日(日)11時～15時15分、支笏湖湖畔園地、支笏湖温泉商店街。赤や黄色に染まる紅葉とそれを映す湖面、秋の味覚を味わうお祭り。名産・ヒメマス(チップ)とキノコたっぷりの「支笏湖秋の味覚汁」(限定500杯/300円)のほか、地元の旬の野菜などが販売され、音楽ステージなども。紅葉絵はがき作りの体験ができるほか、支笏湖周辺施設では遊覧船の乗船割引や日帰り温泉の利用で次回割引券のプレゼントなども。千歳観光連盟✆0123-23-8288。

岩見沢市・第6回毛陽方美紅葉祭り 10月13日(日)10時～15時、毛陽交流センター。リンゴを中心に、毛陽、万字、美流渡(みると)の3地区の秋の味覚を楽しむイベント。りんご早食い大会やリンゴジュースの一気飲みのほか、ゲームや音楽ライブ、太鼓演打のステージなど多彩なステージも。国道周かいの毛陽コロシアムでは朝日陶芸市」も同時開催。JAいわみざわ美園出張所✆0126-24-3358。

人気の「木こり選手権」(三笠市)

第32回みかさ桂沢紅葉まつり 10月13日(日)10時～16時、桂沢湖畔。桂沢湖と湖面を染める紅葉を楽しむイベント。10時～鳶の会の梯子乗り。両手挽き鋸を使って枕木や丸太を切り落とすタイムレース「木こり選手権」(12時まで受付/参加費300円※多数時抽選)やバスで桂沢周辺を周遊する「桂沢紅葉ライン探勝会」(11時30分から受付/先着25人)、工事中のダム内部や発電所など新桂沢ダムの関係施設をめぐる「新桂沢ダム見学ツアー」(①10時30分②13時30分、出発30分前から受付/各先着25人、船に乗って桂沢湖から紅葉を楽しむ体験(①10時②13時/各回先着30人)などお楽しみ企画もりだくさん。どん兵衛子実演、もみじまんじゅうまきのほか、200円グルメや地元農産物を詰め込む「特産品詰め放題」(10時25分、500円)も。三笠市観光協会✆01267-3-2828。

リンゴを中心とした秋の収穫祭(岩見沢市)

第25回北見オクトーバーフェスト2019 10月16日(水)～19日(土)17時30分～21時(19日のみ16時30分から)、コミュニティプラザ「パラボ」まちきた大通りビル5階。地元特産品を中心とした豊富なおつまみメニュー、ドイツの醸造所からの樽生ビールをはじめ、国内のクラフトビールなど40種類以上の銘柄のビールと選りすぐりのカクテルを楽しむオトナのお祭り。会場では音楽ライブ、バルーンアートなど日替わりのステージも楽しめる。前売りでチケット(6枚つづり2000円)を買うと210㎖カップで6杯分、420㎖カップでは3杯分のビールが楽しめる。カクテル、ソフトドリンクも利用OK/当日券は5枚つづり。同事務局(北見観光協会)✆0157-32-9900。

最近人気のクラフトビールなどを一度に楽しめる(北見市)

日程などが変更になる場合もありますので、事前に確認の上お出かけ下さい。

サッポロさとらんど・モエレ沼公園をウォーキング さと・モエ合同ウォーキング2019

10月14日、6kmと10km

モエレ沼公園とサッポロさとらんどの合同ウォーキングイベント「さと・モエ合同ウォーキング2019」が10月14日(月・祝)午前10時～午後1時、サッポロさとらんど・さとらんどセンター前ハルニレ広場(東区丘珠町584-2)を集合・解散場所に開かれる。参加無料。参加資格は、健康な状態で最後まで歩ける人。当日直接集合場所へ(小学3年生以下は保護者同伴で)。完歩者にはタマネギがプレゼントされる。

コースは6kmと10kmの2つ。6kmは、さとらんどセンター、モエレ沼公園南口、フィールドハウス前、野外ステージ、アクアプラザなどを、10kmはモエレ沼外周路入口(清風橋)、水郷東大橋、ガラスのピラミッド前、サクラの森園路、モエレビーチ、プレイマウンテンなどを歩く。当日は、専門指導員による「歩き方の講習」も行う。

問い合せ/モエレ沼公園事務所✆790-1231。

「さと・モエ合同ウォーキング」

講演会やあそびの広場…さっぽろ子育て・教育市民フェス「笑顔が輝く子どもと大人の未来」

10月14日、エルプラザ

文化ステージや講演会、学習交流会、あそびの広場などを行う、さっぽろ子育て・教育市民フェスティバル2019「笑顔が輝く子どもと大人の未来―子どもが育つこと、あそびをとりもどすこと―」が10月14日(月・祝)午前10時～午後4時、札幌市男女共同参画センター・3階ホール(北8西3/札幌エルプラザ内、JR札幌駅北口3分・地下通路直結)で開かれる。参加費は1000円(学生500円)、あそびの広場は無料。

当日は、厚別あゆみクラブの「げん玉ダンス」の文化ステージの後、大阪健康福祉短期大学子ども福祉学科教授の代田盛一郎氏が「子どものあそびの世界をゆたかに―あそびをはぐくむものへのまなざしを―」をテーマに講演。午後からは3グループに分かれ、講演の感想や思いを語り合う学習交流会と、おもしろ科学実験やスライム作り、工作など大人も子供もいっしょに楽しめる「あそびの広場」を同時開催する。

問い合せ/同実行委員会事務局(さっぽろ子育てネットワーク・沢村さん)✆090-4502-2397。

どんな動物がいるのかな?…ひらおか自然まるごと探検隊「やってみよう!動物さがし」

10月26日、平岡公園

平岡公園の豊かな自然の中で遊んじゃおう!「ひらおか自然まるごと探検隊～やってみよう!動物さがし～」が10月26日(土)午前10時～午後3時、平岡公園第1駐車場(厚別中央通沿い)を集合場所に開かれる。参加費は100円。対象は小学生以上で、定員は先着20人。事前申し込みを。

講師は酪農学園大学大学院に在学中の大室智暉氏。平岡公園の中で、動物たちの食痕や痕跡を観察しながら、どんな動物がいるのか探してみるという。帽子や筆記用具、飲み物、弁当を持参して、長袖、長ズボンで参加を。

申し込み・問い合わせ/平岡公園管理事務所✆881-7924。

ぎゃらりい

読者5組10人 バルセロナの激動の時代に迫る「奇蹟の芸術都市バルセロナ展」

9月14日～11月4日、芸森で

スペイン・カタルーニャ地方の湾岸都市バルセロナの激動の時代に迫る、札幌芸術の森、STV札幌テレビ放送主催の「奇蹟の芸術都市バルセロナ展―ガウディからピカソ、ミロ、ダリまで―」が11月4日(月・休)までの午前9時45分～午後5時(入館は午後4時30分まで)、札幌芸術の森美術館(南区芸術の森2-75)で開かれている。料金は一般1300円、高校生・大学生800円、小中学生500円、小学生未満無料。

展示では、バルセロナという都市の近代化が進んだ19世紀後半、イルダフォンス・サルダーの都市計画から、バルセロナ万国博覧会開催(1888年)、スペイン内戦(1936～39年)に至るまでの約80年間に注目。現在のバルセロナの景観をかたちづくった偉大な建築家アントニ・ガウディ、ドゥメナク・イ・ムンタネー、プッチ・イ・カダファルクをはじめ、サンティアゴ・ルシニョル、ラモン・カザス、パブロ・ピカソ、ジュアン・ミロ、サルバドール・ダリらによる絵画、彫刻など約150点を展示し、当時のカタルーニャに花開き、咲き誇った芸術の精華を紹介している。関連イベントの一つとして10月12日(土)午後5時30分～、チェンバロ奏者の明楽みゆきさんが、スペインゆかりの音楽を演奏する「ミュージアムコンサート」(無料、当日有効の観覧券が必要)を行う。

問い合せ/札幌芸術の森✆591-1090。

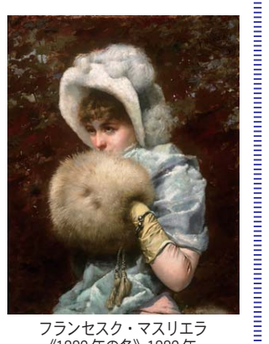
フランセスク・マスリエラ《1882年の冬》1882年 油彩/カンヴァス カタルーニャ美術館蔵 ©Museu Nacional d'Art de Catalunya, Barcelona (2019)

◇　◇　◇

本紙読者5組10人に招待券プレゼント この「奇蹟の芸術都市バルセロナ展―ガウディからピカソ、ミロ、ダリまで―」の招待券を本紙読者5組10人にプレゼント。応募はハガキに〒住所・氏名・電話番号を記入して、〒004-0055札幌市厚別区厚別中央5条4丁目3-4くらしの新聞社、まんまる新聞「奇蹟の芸術都市バルセロナ展」係へ。10月15日(火)必着。

道内外の作家38人によるゾクゾクわくわくな展示会 イラスト、絵画、立体作品など…「北の妖怪展」

10月15日まで、札幌中央区

道内外の作家38人が妖怪をテーマにイラスト、絵画、立体作品などを展示販売する「北の妖怪展」が10月15日(火)までの午前10時～午後6時50分(最終日は午後5時30分まで)、アートスペース201(南2西1/山口中央ビル6階)で開催中。入場無料。

展示フロアは、懐中電灯を持って展示作品を楽しむ「暗展(あんてん)」、通常の照明で展示を行う「明展(めいてん)」、作品を購入することができる「物販展」の3部屋に分かれており、さまざまな趣向を凝らした妖怪作品が展示されている。また、最終日15日(火)の午後5時～5時30分は参加作家と直接交流ができるという。

問い合せ/北の妖怪展http://youkaiten.okoshi-yasu.net/

雰囲気たっぷりの「暗展」

★「暮らしのアイヌ刺しゅう仲間展」 10月13日(日)までの11時～17時(最終日は16時まで)、ドラマシアターども(江別市2条2丁目7-1)。入場無料。江別市内でアイヌ刺しゅうの教室を主宰するなど活躍する山北カコさんをはじめ、9人が出展。バッグや、ポーチなど日常使えるものにアイヌ刺しゅうを施した作品を展示。問/ドラマシアターども✆384-4011。

暮らしのアイヌ刺しゅう仲間展

ホテルエミシア札幌
「ご法要内覧会」
2019年10月20日㈰・2019年11月24日㈰
10:00～15:00
祭壇・お料理(パネル)・引出物展示
ご法要に関して、お気軽にご相談ください。専門の担当者がご案内させていただきます。
来場者限定ご予約特典 祭壇料&返礼商品10%OFF ※一部割引対象外の商品あり
相談無料

ご予約・お問い合わせ
☎011-895-8844(宴会予約課)
札幌市厚別区厚別中央2条5丁目5-25
HOTEL emisia SAPPORO

参加費無料
毎日食べたい!
北海道の豆でデリシャス&ヘルシー!!
HOKKAIDO ビーンズセミナー in 江別
道産豆製品の試食とお土産付き!
2019.11/2㈯
定員80名 13:00～15:00
江別市民会館2F21号会議室
江別市高砂町6
第1部「北海道産豆類の健康機能性」
講師 加藤 淳 さん
(名寄市立大学保健福祉学部栄養学科教授)
第2部「道産豆でお手軽レシピ!」
講師 長谷部 直美 さん
(野菜ソムリエプロ、ベジフルビューティ Self アドバイザー)
●お申込み方法(EメールまたはFAX)
タイトル「ビーンズセミナー江別」。
氏名(フリガナ)、年齢、郵便番号、住所、電話番号を明記の上、Eメール▶info@asahi-agri.co.jp、FAX▶011-231-1551へお申し込みください。2名以上で参加希望の方はお連れ様の氏名、年齢も明記してください。
※定員を上回る応募があった際は抽選とさせていただき当選者さまにのみ10/25までにご連絡いたします。
(携帯電話、スマートフォンの場合、PCからのメールを受信できますよう「受信拒否」などの設定になっていないかご確認ください)
●締切日…10/23
申し込みアドレス info@asahi-agri.co.jp
企画・主催・お問い合わせ先/(株)朝日アグリ 札幌市中央区北3条西1丁目サンワビル7F TEL 011-221-1551(担当:笠井)
公益社団法人 北海道豆類価格安定基金協会 平成31年度豆類消費啓発助成等事業により実施

建築中の住宅見学会

低燃費・健康住宅 ファースの家
自然素材の「二世帯」デザイン住宅
10/12㈯・13㈰
会場 江別市文京台南町24番4
時間 13:00～17:00
完成してからは見られない構造を公開!
家づくりをご計画中の方、まだご計画のない方もどうぞお気軽にお越しください。
家づくりのヒント・大切なことが必ず見つかります。
マップはこちら
株式会社 建築工房Satoh
一級建築士事務所・建設業
TEL 0133-76-6285
建築工房サトウ 検索
〒061-3258 石狩市樽川8条1丁目234番地 https://www.k-satoh21.com/

♥円山動物園コラボ企画の特別展示「会いに行きたい動物たち!」が10月24日(木)～11月12日(火)東札幌図書館・2階資料展示コーナー(白石区東札幌4条4丁目1-1)で行われる。同動物園で飼育している動物たちのパネル展示や、大人も学べる企画として動物園の年表なども。また、ゾウ舎の立体模型や見どころなどをポップで紹介するコーナーもあるという。問/同図書館✆824-2801。